Editorial MIC

Azuqueca de Henares

Fiestas 2022 de San Isidro

AZUQUECA DE HENARES

DEL 13 AL 16 DE MAYO · WWW.AZUQUECA.ES

VALORAMOS TU VIVIENDA TOTALMENTE GRATIS

BLUEHOME

RED DE INMOBILIARIAS

Guadalajara 949 02 21 54
Azuqueca 949 49 12 23
Meco 910 29 35 30

www.inmobiliariabluehome.com

TUS INMOBILIARIAS DE CONFIANZA

Estimadas vecinas, estimados vecinos:

Tras dos duros años de pandemia, nuestra ciudad se prepara para vivir de nuevo una de nuestras fiestas más emotivas y esperadas: las fiestas de San Isidro.

El florecimiento de la primavera nos trae unas celebraciones en las que lo tradicional y lo vanguardista se juntan a partes iguales, reflejando lo que es Azuqueca de Henares, una tierra orgullosa de su pasado agrícola que mira con ambición al futuro común que nos espera.

Como sabéis, la Fiesta de la Espiga simboliza a la perfección la Azuqueca de ayer y de hoy. Una Azuqueca solidaria, comprometida y con voluntad de construir una sociedad cada vez más cohesionada. Esta es la fórmula que ha hecho que Azuqueca haya crecido hasta ser lo que es hoy y, sin duda, será la fórmula que nos hará conquistar cotas todavía más altas de bienestar social y económico.

De esta manera, os espero a todas y a todos el domingo 15 para compartir de nuevo de manera conjunta La Espiga como símbolo de respeto, cariño y fraternidad.

Tan solo me queda desearos que disfrutéis con vuestros seres queridos de las actividades que el Ayuntamiento hemos programado en colaboración con la sociedad azudense. Van a ser unas fechas muy especiales.

¡Viva Azuqueca y felices fiestas de San Isidro!

José Luis Blanco Moreno
Alcalde de Azuqueca de Henares

VIERNES

6 DE MAYO

18:00 horas. en el complejo deportivo San Miguel, fiesta -celebración PREMIO NACIONAL DEL DEPORTE, hinchables, talleres para los más pequeños, música y animación.

SÁBADO

7 DE MAYO

De 11:00 a 17:00 horas, en la carpa del Recinto Ferial: Acto benéfico a favor de la Asociación Española Contra el Cáncer (AECC) organizado por el Ayuntamiento de Azuqueca de Henares con la colaboración de la Casa Regional de Andalucía, Casa Regional de Asturias, Casa Regional de Extremadura, Delega Eventos, Escuela de Danza Carmen Matey y ACEPA.

11:00 a 14:00 horas: Hinchables a cargo de Delega Eventos.

11:00 a 11:40 horas: Zumba.

11:50 a 12:15 horas: Actuación de la Escuela de Danza Carmen Matey.

12:20 a 12:40 horas:
Actuación del grupo de la Casa de Andalucía.

12:45 a 13:10 horas:
Actuación del grupo 'La Jara' de la Casa de Extremadura.

13:20 a 14:30 horas: Actuación musical.

14:30 horas: Migas solidarias.

15:00 a 16:00 horas: Monólogos.

16:10 horas: Rifa.

17:00 horas: Entrega del cheque con lo recaudado durante toda la jornada a la AECC.

Los tickets para las migas solidarias podrán retirarse desde el 26 de abril en la sede de la AECC, situada en la calle Pobos (El Foro), los lunes, de 10 a 13 horas, y de lunes a viernes, en horario de tarde, de 18 a 20 horas, y en la carpa del Recinto Ferial, el propio día del evento, al precio de 4 euros. La recaudación íntegra irá destinada a la AECC.

9:00 horas, en la avenida de la Industria, s/n: Copa de España de Trial en las categorías Máster, Élite (M y F), Júnior, Cadete (M y F), Infantil (M y F), Alevín (M y F), Principiante (M y F) y Promesas.

9:00 horas, en las pistas de pádel de la zona deportiva Arroyo del Vallejo: Torneo benéfico de Pádel, categoría mixta a favor de la Asociación de Personas con Diversidad Funcional (ASPADIF).

10:00 horas, en el polideportivo Arroyo del Vallejo: Torneo de Fiestas de Mayo de Bádminton en categoría absoluta (a partir de 16 años). Organiza: Club Bádminton Azuqueca. Colabora: Ayuntamiento de Azuqueca de Henares.

16:00 horas, en las pistas de pádel de la zona deportiva Arroyo del Vallejo: Torneo benéfico de Pádel, categoría masculina nivel 2 medio, a favor de la Asociación de Personas con Diversidad Funcional (ASPADIF).

17:00 horas, en el polideportivo La Paz: Semifinales de la F4 de Primera Autonómica Masculina de Baloncesto para ascenso a Liga Comunitelia. Organiza: Ayuntamiento de Azuqueca de Henares y BAZU Baloncesto Azudense.

18:00 horas, frente a la carpa del Recinto Ferial: I Crazy Fun Run, la carrera más divertida, con polvos de colores, hinchables, cañones de espuma, música y animación. Consigue tu entrada a través de la web www.inscripcionesdeportivas.com. Precio especial para peñas. A beneficio de la Asociación Española Contra el Cáncer (AECC) de Azuqueca de Henares.

19:00 horas, en el salón de actos de la Casa de la Cultura: **'Microkids.** Estamos a tiempo', comedia didáctica para todos los públicos. Precio de la entrada: infantil, 2 euros con Tarjeta Ciudadana y 3 euros sin este documento municipal; adulto, 3 euros con Tarjeta Ciudadana y 5 euros sin ella.

DOMINGO
8 DE MAYO

9:00 horas, en las pistas de pádel de la zona deportiva Arroyo del Vallejo: Torneo benéfico de Pádel, categoría masculina nivel 1 alto y femenino nivel único, a favor de la Asociación de Personas con Diversidad Funcional (ASPADIF).

9:30 horas, en el complejo deportivo San Miguel: XIV Media Maratón, a favor de la Asociación Española Contra el Cáncer.

13:00 horas en el polideportivo La Paz: Final de la F4 de Primera Autonómica Masculina de Baloncesto para ascenso a Liga Comunitelia. Organiza: Ayuntamiento de Azuqueca de Henares y BAZU Baloncesto Azudense.

16:00 horas. en el complejo deportivo San Miguel: Jornada de la Liga de Frontenis entre CF Azuqueca y Málaga del Fresno. Organiza: Club Frontenis Azuqueca.

VIERNES
13 DE MAYO

16:00 horas. en el polideportivo La Paz: Torneo 3X3 de Baloncesto (todas las categorías). Organiza: BAZU Baloncesto Azudense. Colabora: Ayuntamiento de Azuqueca de Henares.

17:00 a 20:00 horas.
en el parque de La Constitución: Hinchables para los más pequeños.

18:00 a 22:00 horas. junto al Recinto Ferial: 'Espacio de Sensaciones' adaptado a las necesidades a las personas con diversidad funcional.

18:00 horas. en el Recinto Ferial: Apertura de la caseta de feria de la Casa de Andalucía. Colabora: Ayuntamiento de Azuqueca de Henares.

18:00 horas. en la Casa de la Cultura: Inauguración de la exposición de los Premios Locales Villa de Azuqueca, XXXVIII Artes Plásticas, XXVI Fotografía 'Álvaro Díaz Villamil' y I Escultura. Se podrá visitar en la entrada de la Casa de la Cultura del 13 al 28 de mayo. En el transcurso del acto, se entregarán los premios. Organiza: Ayuntamiento de Azuqueca de Henares.

19:30 horas.
en el parque de La Constitución: Títeres inclusivos. Si necesitas adaptación, acércate media hora antes.

20:00 horas.
en la Casa de la Cultura: 'Coplas de ayer y de hoy', a cargo de José Soto, participante del programa 'A tu vera' de Castilla-La Mancha Televisión. Entrada gratuita hasta completar aforo.

22:00 horas. en la Casa de Extremadura: **Baile verbena.** Colabora: Ayuntamiento de Azuqueca.

23:00 a 3:00 horas.
en la carpa del Recinto Ferial: Verbena a cargo de la orquesta **'Séptima Avenida'.**

23 horas. en el Recinto Ferial: Disco móvil de la Casa de Andalucía. Colabora: Ayuntamiento de Azuqueca de Henares.

SÁBADO
14 DE MAYO

9:00 horas, en el parque de La Quebradilla: Juegos Populares (Petanca) Fiestas de Mayo. Inscripciones: del 1 al 13 de mayo, en el parque de La Quebradilla, de 17:00 a 20:00 horas y el mismo día, hasta las 8:30 horas. Modalidad: dupletas formadas. Organiza: Ayuntamiento de Azuqueca de Henares.

10:00 horas,
en la plaza del General Vives: XIV Muestra de Encaje de Bolillos, organizada por la Asociación del Arte del Encaje de Bolillos, en colaboración con el Ayuntamiento de Azuqueca de Henares. Además, contará con una exposición de trabajos realizados por la asociación.

11:30 a 14:00 horas,
en el parque de la Quebradilla: Hinchables para los más pequeños.

11:30 horas,
en la plaza de la Casa de la Cultura: concentración de grupos y rondas con los Gaiteros de Mirasierra y su música tradicional.

De 12:00 a 14:00 horas: II Certamen de música tradicional y poesía de nuestra tierra en la calle.

- *Avenida de Alcalá (frente al Metro) con la Ronda de Chiloeches y de Albazor, el poeta de la sierra Alfonso 'El Cazo' y los Gaiteros de Mirasierra.*
- *Plaza del Ayuntamiento con la Ronda de Azuqueca y la Casa de Extremadura, Cecilio Garcia 'El Ceci' y los Gaiteros de Mirasierra.*
- *Plaza de la Casa de la Cultura con Ronda de Corpa y de* Las Acacias, *Fernando Ballesteros y los Gaiteros de Mirasierra.*

12:00 horas.
desde el parque de la Ermita y hasta la plaza de La Constitución: IV Desfile de Gigantes y Cabezudos, con la Comparsa de Gigantes de Alcalá de Henares. Colabora: Ayuntamiento de Alcalá de Henares.

12:30 horas.
en la Casa de la Cultura: Gran concierto de la Banda de Música de Azuqueca de Henares.

13:00 horas.
en el Recinto Ferial: Vermú flamenco con 'Juanjo Piña' en la Casa de Andalucía. Colabora: Ayuntamiento de Azuqueca de Henares.

14:00 a 15:00 horas.
en el parque de La Quebradilla: Charanga 'El Conejo de La Loles'.

14:00 horas.
en el parque de La Quebradilla: III Comida de Fraternidad Peñas Públicas & azudenses. La Federación de Peñas de Azuqueca, compuesta por las 25 Peñas Públicas, invita a todos los ciudadanos y ciudadanas a participar en esta comida de fraternidad.
Cada peña o participante llevará o elaborará allí su comida.
Organiza: Federación de Peñas Públicas de Azuqueca. Colabora: Ayuntamiento de Azuqueca de Henares.

17:00 a 20:00 horas.
en el parque de La Quebradilla: Hinchables para los más pequeños.

18:00 horas, en la plaza de la Casa de la Cultura: XXII Muestra de Rondas y Grupos y posterior pasacalles a cargo de Gaiteros de Mirasierra, Ronda de Chiloeches, Ronda de Las Acacias, Grupo Palacio de La Cotilla de Guadalajara, Con Raíz Castellana de Guadalajara, Casa de Extremadura de Azuqueca , Ronda de Azuqueca, Grupo Albazor y Ronda de Corpa. Paradas: plaza de Ramón y Cajal, calle de La Iglesia, calle de Las Huertas, plaza de San Miguel, travesía de La Soledad, Ermita de La Soledad, calle de La Ermita, plaza del General Vives, calle Mayor confluencia con Ramón y Cajal y vuelta a la Casa de la Cultura. Organiza: Asociación de Amigos de la Ronda de Azuqueca. Colabora: Ayuntamiento de Azuqueca de Henares.

18:00 horas,
en la carpa del Recinto Ferial: Musical infantil 'Peter Pan'.

18:00 a 22:00 horas,
junto al Recinto Ferial: 'Espacio de Sensaciones' adaptado a las necesidades a las personas con diversidad funcional.

19:30 horas, en el parque de La Quebradilla: Títeres inclusivos. Si necesitas adaptación, acércate media hora antes.

20:00 horas,
en la Casa de la Cultura: XXII Muestra de Rondas Tradicionales San Isidro 2022. Entrada y actuación de todas las rondas participantes en el pasacalle. Reparto a todos los asistentes de bollos tradicionales y recuerdos del acto. Organiza: Asociación de Amigos de la Ronda de Azuqueca. Colabora: Ayuntamiento de Azuqueca de Henares.

20:00 horas,
en el Recinto Ferial: Coro rociero 'Leyenda' en la Casa de Andalucía. Colabora: Ayuntamiento de Azuqueca.

20:30 horas,
en la carpa del Recinto Ferial: Actuación de la Escuela de Danza Carmen Matey.

21:00 a 23:00 horas, en el parque de La Constitución: Verbena para nuestros mayores a cargo del cuarteto 'Tierra'.

22:00 horas, en la Casa de Extremadura: Baile verbena. Colabora: El Ayuntamiento de Azuqueca de Henares.

23:00 horas, en el Recinto Ferial: Disco móvil 'Diamante' en la Casa de Andalucía. Colabora: El Ayuntamiento de Azuqueca de Henares.

23:30 a 3:30 horas, frente a la carpa del Recinto Ferial: Gran verbena-espectáculo a cargo de la orquesta 'Mandrágora'. Organiza: Federación de Peñas Públicas de Azuqueca. Colabora: Ayuntamiento de Azuqueca de Henares.

DOMINGO
15 DE MAYO

10:00 horas, en el complejo deportivo San Miguel: Finales del Torneo de Tenis Fiestas de Mayo 2022. Organiza: Club de Tenis Azuqueca. Colabora: Ayuntamiento de Azuqueca de Henares.

11:00 horas, en la plaza 3 de Abril: Día Popular de la Bicicleta 'José Antonio Espinosa'. Con salida y llegada en la plaza 3 de Abril. Recorrido por las calles de Azuqueca. Gran sorteo de regalos para los participantes al finalizar la actividad. Recogida de papeletas para el sorteo, entre las 9:30 y 10:30 horas del mismo día. Organizan: Peña Ciclista José Luis Viejo y Ayuntamiento de Azuqueca de Henares.

12:00 horas, en la iglesia de San Miguel: Misa Solemne. A continuación, tradicional bendición de campos, acompañada por la Banda de Música de Azuqueca de Henares.

12:00 horas, en la Casa de Extremadura: Castillo hinchable para los más pequeños. Colabora: Ayuntamiento de Azuqueca de Henares.

13:00 horas, en el Recinto Ferial: Vermú flamenco 'Marisma y Compás' en la Casa de Andalucía. Colabora: Ayuntamiento de Azuqueca de Henares.

15:00 horas, en el Recinto Ferial: Aperitivo popular de 'pescaíto frito' en la Casa de Andalucía. Colabora: Ayuntamiento de Azuqueca de Henares.

16:30 horas, en el complejo deportivo San Miguel: Finales de los Partidos Europeos de la XXII Liga Municipal de Fútbol 7. Organiza: Ayuntamiento de Azuqueca de Henares.

17:00 a 20:00 horas, en la plaza 3 de Abril: Hinchables para los más pequeños.

18:00 horas, en la carpa del Recinto Ferial: Actuación infantil a cargo de 'Zascanduri'.

18:00 a 22:00 horas, junto al Recinto Ferial: 'Espacio de Sensaciones' adaptado a las necesidades a las personas con diversidad funcional.

18:00 horas, en el Recinto Ferial: Caseta de feria en la Casa de Andalucía. Colabora: Ayuntamiento de Azuqueca de Henares.

19:00 horas, desde la plaza de La Constitución: Fiesta de la Espiga. Nuevamente, podremos disfrutar de una de las fiestas con más arraigo de nuestra localidad, declarada de Interés Turístico Provincial. Un carro tirado por un animal transportará el mosto y los bollos que repartirán unos personajes caracterizados de labradores y, todo ello, al ritmo que marcan los dulzaineros azudenses El Pico del Lobo, por el recorrido habitual hasta el parque de La Ermita, donde se recogerán las espigas para entregar a las personas más queridas. Como colofón, habrá degustación de migas, elaboradas por la Casa de Extremadura de Azuqueca de Henares.

19:00 horas. en la Casa de Extremadura: Concurso gastronómico LA FIESTA DE LA ESPIGA de segundos platos. Bases: 1º El concurso será de segundos platos. 2º No se admitirán platos precocinados, serán elaborados. 3º Se admitirá un máximo de dos platos por persona. 4º Inscripciones, hasta una hora antes del concurso, en la sede de la Casa de Extremadura. 5º El jurado estará compuesto por cocineros y cocineras de Azuqueca o alumnado de la Escuela de Hostelería municipal. 6º Existirán tres premios, relacionados con la cocina. 7º Los platos serán degustados al finalizar el concurso.

19:30 horas. en la plaza 3 de Abril: Títeres inclusivos. Si necesitas adaptación, acércate media hora antes.

20:00 horas. en la Casa de la Cultura: Teatro 'Entrepasos y entremeses', de la Asociación Cultural Lorquianas de Chiloeches.

21:00 a 23:00 horas. en el parque de La Constitución: Verbena para nuestros mayores a cargo del trío 'Xena'.

Foto: Pere Jiménez ©

22:30 horas, en la carpa del Recinto Ferial: Tributo 'Alejandro Sanz'.

LUNES

16 DE MAYO

11:30 a 14:00 horas,
en el parque de La Constitución: Hinchables para los más pequeños.

18:00 a 22:00 horas,
junto al Recinto Ferial: 'Espacio de Sensaciones' adaptado a las necesidades a las personas con diversidad funcional.

20:00 a 22:00 horas,
en el parque de La Constitución: Verbena para nuestros mayores a cargo del trío 'Virginia'.

21:00 horas,
en la carpa del Recinto Ferial: Tributo 'Mecano' Ai Dali.

EDITA: Ayto. de Azuqueca de Henares
D.L. GU 62-2022

Editorial MIC
Tel.: 902 271 902
www.editorialmic.com

Azuqueca de Henares

AzuQUÉflamenca

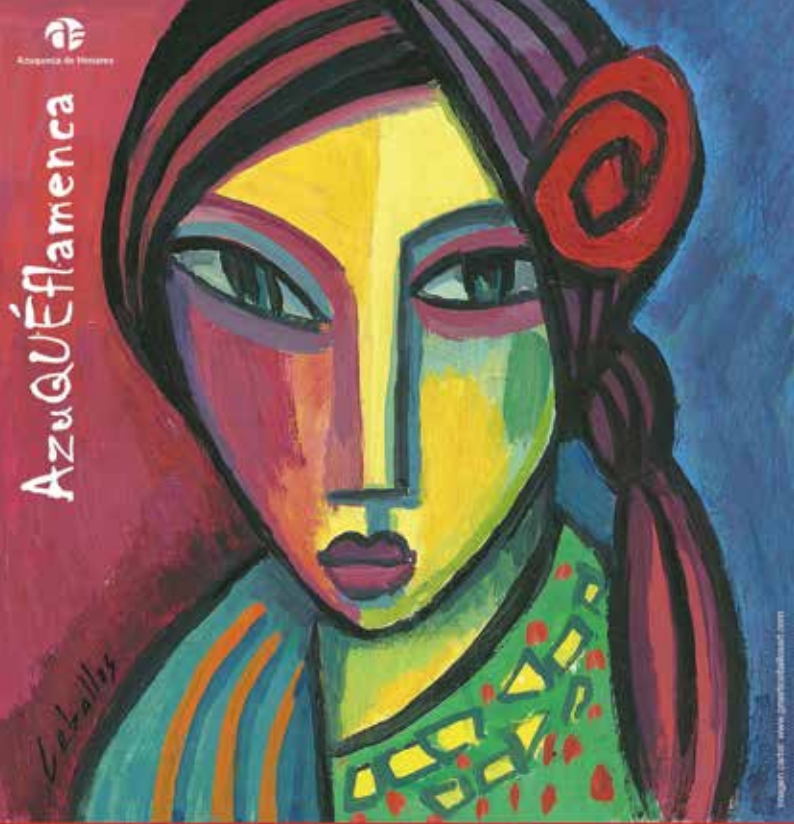

II FESTIVAL DE FLAMENCO

del 20 al 29 de mayo de 2022

Carlos de Jacoba & Banda *(Viernes 20)*
Naike Ponce "Vivir" *(Sábado 21)*
Joni Jiménez "Meteórico" *(Viernes 27)*
Paco de Lucía Sexteto *(Sábado 28)*

Todos los conciertos darán comienzo a las 21:00 h en el Salón de Actos del Centro Cultural

VENTA DE ENTRADAS EN CAJEROS HABILITADOS Y EN LA WEB MUNICIPAL

Precio: 5 €, con tarjeta ciudadana 3 € en tarjeta ciudadana

VIVE LA CASA QUE SUEÑAS

- Localización ideal
- Viviendas con terraza
- Piscina y zonas verdes
- Excelentes conexiones
- 1 ó 2 plazas de garaje
- Elige la distribución
- Zona de juegos infantil

EN **AZUQUECA DE HENARES**

78 VIVIENDAS VPT

1, 2 Y 3 DORMITORIOS

NUEVO MIRÓ

672 66 30 96
info@nuevomiro.com
www.viviendasenazuqueca.com

TOP GESTIÓN

CLINICA DENTAL

LA PAZ

HORARIO DE LUNES A VIERNES
DE 9 A 22 H.
SÁBADOS DE 10 A 14 H.
Financiación 48 meses sin intereses

Tel.: 949 26 56 79 - Móvil: 717 783 987
Travesía de la Flor, 1 (Frente al Ambulatorio)
AZUQUECA DE HENARES

LIMPIEZAS ANA

www.limpiezasyserviciosana.es

www.facebook.com/limpiezas.ana.1

Tel. 627131398 · 600808610

SERVICIO DE LIMPIEZA INTEGRAL

¿Quieres contratar un servicio de limpieza integral, rápido y eficaz para tu negocio o comunidad de vecinos en Guadalajara, Corredor del Henares y Madrid?

¡EN LIMPIEZAS Y SERVICIOS ANA nos ocupamos de todo y te damos el mejor precio!

COMUNIDAD DE VECINOS
DESDE 50€

LIMPIEZAS DE OFICINAS
DESDE 60€

CONSERJES Y VIGILANTES
DESDE 9€/HORA

LLÁMANOS Y POR SER CLIENTE NUEVO, LLÉVATE EL PRIMER MES DE CONTRATO

¡GRATIS!

LIMPIEZAS ANA DESCUENTO ESPECIAL AL PRESENTAR ESTE CUPÓN

Planifica el funeral en vida y **libera a tu familia de los gastos y trámites funerarios.**

Elige tranquilidad.
Elige confianza.
Elige **Electium.**

electium
tu voluntad, nuestro compromiso

900 100 185

ELIGE TODO
EN EL MISMO ESPACIO.
TODO CON LA MISMA
CALIDAD HUMANA.

Elige las modernas instalaciones del Tanatorio Mémora Ronda Norte que recogen tanatorio y crematorio en el mismo espacio para mayor comodidad de las familias.

Elige Tanatorio Mémora Ronda Norte.

Mémora, siempre al servicio de Guadalajara.

Servicio 24 horas
900 231 132 | memora.es

mémora

ISOVER
SAINT-GOBAIN

Innovación para inspirar
el **cambio**

CLIMAVER®
360

Sistema líder de conductos
para **ventilación** y **climatización**

Eficiencia Energética y Estanqueidad

Revestimientos **optimizados**

Sistema con **Marcado CE**

Sostenibilidad 360

Con el exclusivo MTR

www.isover.es

SAINT-GOBAIN

CARPINTERIA METÁLICA ALCARREÑA,S.L

C/ INFORMÁTICA, 19 • AZUQUECA DE HENARES

TEL: 949 26 54 96

www.carpinteriametalicaalcarrena.com

CERRAJERIA EN ALUMINIO Y PVC
ROTURA DE PUENTE TÉRMICO, VIDRIO BAJO EMISIVO, TRIPLE ACRISTALAMIENTO, MAMPARAS DE BAÑO, MOSQUITERAS, PERSIANAS, PUERTAS DE SEGURIDAD

MATRICULACIÓN, BAJAS Y TRANSFERENCIAS DE VEHÍCULOS

GESTORÍA VILCHEZ

FISCAL • LABORAL • CONTABLE

Av. de la Alcarria, s/n – Local 7
19200 AZUQUECA DE HENARES

Telf: 949 264 396
E-mail: avpfiscal@avpfiscal.com

RUANO
POLICLÍNICA
DENTAL

www.ruanopoliclinicadental.com

Soluciones médicas a tus necesidades dentales y estéticas

En Ruano Policlínica Dental llevamos más de 35 años cuidando de la salud dental de nuestros pacientes. Todo, con un servicio de odontología integral, innovador y de calidad ofrecido en un entorno profesional único, de calidad y familiar.
Enmarcada en el centro histórico de Alcalá de Henares, trabajamos para encontrar algo muy sencillo: la mejor solución para la mejor de las sonrisas en cada uno de nuestros pacientes.

DESCUBRE TODO LO QUE PODEMOS HACER POR TI

C/ San Diego 15, primera planta - 28801- Alcalá de Henares - Madrid
☎ 902 906 428 / 91 889 23 11 | info@ruanopoliclinicadental.com
Horarios:
Lunes-Viernes : 9 - 14h / 15:30 - 21:30h y Sábados : 10 - 13 h
Abierto el 16 de Mayo

AUXMISAL
AUXMISAL
AUXILIAR DE MONTAJES INDUSTRIALES, S.L.
C/ La Commicación, 13 Pol. Ind. El Comendador
Telf. 949 34 84 86 Fax. 949 34 86 40
19200 AZUQUECA DE HENARES (GUADALAJARA)

ROSSY
Pastelería
Avd. Del Norte, 18 · 19200 Azuqueca de Henares | 949 267 365 | rossypasteleriapanaderia

Albañilería
Climatización
Fontanería
Electricidad
Tarima flotante
Pintura en general
Rótulos y vinilos corporativos
Proyectos y licencias
Mantenimiento de comunidades
Iberocool
Reformas y Servicios
C/ Plastico, 7 naves 9 y 10 - Pol. Ind. Miralcampo - 19200 Azuqueca de Henares
660 320 843 | info@iberocool.es | www.iberocool.es

StayHouse.es

www.stayhouse.es

SERANCO
EMPRESA CONSTRUCTORA

Pasión por las obras bien ejecutadas.

Somos especialistas en acometer todas las fases de la construcción de acuerdo a los requisitos de calidad, seguridad y compromiso medioambiental más exigentes.

PROYECTOS GLOBALES EN OBRA CIVIL, OBRAS DE EDIFICACIÓN Y OBRA INDUSTRIAL

OBRA CIVIL · EDIFICACIÓN · OBRA INDUSTRIAL

Vía de las Dos Castillas, 9 A
Portal 2 - 28224 Madrid
t. +34 91 758 30 57
www.seranco.es

esteban
PINTURAS Y HERRAMIENTAS

Expertos en aislamiento y rehabilitación de fachadas (Sistema S.A.T.E.) y solución de humedades

info@pinturasesteban.com · www.pinturasesteban.com

Polígono Jumapi
C/ Finlandia nº29
Tlf: 918 821 182
28802
ALCALÁ DE HENARES

Avda. de Guadalajara, 21
Tfno. 949 26 69 35
19200
AZUQUECA DE HENARES

Juan de Guzman nº2
Tlf: 918 814 491
28804
ALCALÁ DE HENARES

Centro Médico Dr. Sanz Vázquez
Azuqueca de Henares

ESPECIALIDADES MÉDICAS:

- Ginecología
- Pediatría
- Medicina General
- Enfermería
- Fisioterapia
- Urología
- Cirugía General
- Medicina Interna
- Aparato Digestivo
- Cardiología
- Dermatología
- Oftalmología

Horario de lunes a viernes
de 8:00h a 22:00h
C/ Río Badiel, 10 (Azuqueca de Henares)
Telf.: 949.20.09.01 - 949.27.71.92

GONZALO PALERO S.L.

ALUMINIO Y CRISTALERÍA
TOLDOS Y PÉRGOLAS

Exposición:
Federico García Lorca, nº 3 local

Taller:
C/ Marcelino Orozco, nº 10

19200 Azuqueca de Henares • GUADALAJARA

Telf/Fax Exposición: 949 249 034 • Telf/Fax Taller: 949 261 149
www.gonzalopalero.com

REFORMAS INTEGRALES, BAÑOS Y COCINAS

EDYS
proyectos y reformas

Calle Jaén,1
Alcalá de Henares
Teléfono: 696 678 282

administracion@edysproyectos.com - www.edysproyectos.es

RESIDENCIAS DE MAYORES

Albertia
Servicios Sociosanitarios
EL COMPROMISO CON LAS PERSONAS
•INSTALACIONES REFORMADAS
•TERAPIAS NO FARMACOLÓGICAS
•SERVICIO DE RESTAURACIÓN PARA LAS FAMILIAS
SERVICIOS
SANITARIOS
• Control y supervisión médica
• Servicio de enfermería permanente
• Fisioterapia y Rehabilitación
• Terapia Ocupacional
• Atención Psicológica y Programas de Entrenamiento de Memoria
• Servicio de farmacia
ASISTENCIALES
• Valoración Geriátrica Integral (PAI)
• Asistencia durante las 24h
• Programa de supervisión, colaboración y/o realización de ABVD
• Atención Social y asesoramiento para la realización de trámites administrativos
• Animación Sociocultural
GENERALES
• Restauración propia con menús elaborados por nuestros médicos y nutricionistas
• Servicio propio diario de limpieza, lavandería y planchado
• Mantenimiento y Jardinería
• Servicio de Recepción y atención al residente, usuarios y familiares
• Circuito cerrado de video vigilancia ininterrumpido
• WIFI gratuito
OPCIONALES
• Actividades lúdico-recreativas
• Excursiones
• Atención religiosa
• Peluquería
• Pedología
• Servicio de Acompañamiento
AENOR
AENOR
AENOR
AENOR
Albertia
LAS PALMERAS
Camino de la Barca, 16 - 19300 Azuqueca de Henares
GUADALAJARA
¿CÓMO LLEGAR?
Coche: Salida 44
(Azuqueca de Henares/Chiloeches)
Bus: VAC-001 (Avenida de América)
Ranfe: Línea C2
(Chamartín/Alcalá)
949 263 477

ASIA GARDENS
HOTEL & THAI SPA
WORLD TRAVEL AWARDS
WINNER
2021
Spain's Leading Hotel
www.asiagardens.es
ALICANTE, SPAIN

Kids&Us.
school of english
Inglés a partir de 1 año
Born to be Me!
Impulsa su potencial en inglés
¡Matrículas Abiertas!
Kids&Us Azuqueca de Henares
C/ Rafael Alberti 17, Esq Avda Alcalá - 19200 Azuqueca de Henares
T. 949092593 - azuquecadehenares@kidsandus.es

Limpieza
Servicios auxiliares
Mantenimiento
Catering
Seguridad
Jardinería
Gestión de residuos
Control de accesos
mitie
TRANSUMP
CENTRO ESPECIAL DE EMPLEO
Servicios excepcionales,
todos los días

FyB S.A.

FyB P.S.I. Promociones y Servicios Inmobiliarios F y B, S.L.

C/ Informática, 1
Polígono Industrial Senda del Comendador
19200 Azuqueca de Henares - Guadalajara
Tel: 949 26 40 19
info@fybsa.com www.fybsa.com

ACS REFORMAS Y MULTISERVICIOS

Tu empresa de reformas de confianza.
Llámenos y te daremos presupuesto sin compromiso.

639 991 921

RITUALS NATURE

CENTRO DE ESTÉTICA
ALTA COSMÉTICA NATURAL

CON MÁS DE 10 AÑOS DE EXPERIENCIA.
DIAGNÓSTICOS Y TRATAMIENTOS PERSONALIZADOS

- TRATAMIENTOS CORPORALES
- TRATAMIENTOS FACIALES
- DEPILACIÓN
- MANICURA Y PEDICURA
- EXTENSIONES DE PESTAÑAS
- TIENDA DE COSMÉTICA
- Y MÁS...

Av. Europa, 4 | 658 103 516

AGUA y Espacios Naturales

Construcción de Piscinas

949 26 04 08
C/Tejido nº3bis - nave 47 - 19200
Azuqueca de Henares (Guadalajara)

info@aguayespaciosnaturales.es · www.aguayespaciosverdes.es

Encuentranos en:

Caja Rural
Sede en Azuqueca de Henares

> Azuqueca de Henares <
C/ Bélgica, s/n
19200, Azuqueca de Henares
Tlf: 949 317 838

> Guadalajara <
Pl. de Santo Domingo, 1
19001 Guadalajara.
Tlf: 949 248 994

consulta nuestra red de Oficinas en
www.cajaruraldesoria.com

Contigo, donde estés

PSICOTÉCNICO CASTILLA

Reconocimientos médicos conductores,
armas, deportivos.....

LES DESEAMOS FELICES FIESTAS

Avda. Ejército, 9 F
Tel. 942 21 23 95
GUADALAJARA

Carr. Torrelaguna, 13
Tel. 949 34 86 19
AZUQUECA DE HENARES

EURORECICLAJES DEL HENARES, S.L.

FABRICACIÓN DE PALETS Y EMBALAJES

LES DESEA
FELICES FIESTAS

PLANTA DE VALORIZACIÓN DE RSI

C/ EL PLÁSTICO N 55
POL. IND. MIRALCAMPO
AZUQUECA DE HENARES
GUADALAJARA
TEL. 949048990

#SOMOS2030
#UNED50

GUADALAJARA
Azuqueca de Henares

UNED

Centro cultural **EL FORO** C\ Ciudad Real 1

VARIETY CRUISES

LA TRANQUILIDAD DE VIAJAR EN SU PROPIO YATE

CRUCEROS BOUTIQUE DE HASTA 72 PASAJEROS EN:

GRECIA Y TURQUÍA · SEYCHELLES · ADRIÁTICO · CABO VERDE · OESTE DE ÁFRICA (SENEGAL Y GAMBIA) · CARIBE (BARBADOS Y MARTINICA) · COSTA RICA Y PANAMÁ · MAR ROJO (EGIPTO, ISRAEL Y JORDANIA) · MALTA E ISLAS EOLIAS · POLINESIA FRANCESA

www.varietycruisesspain.com

Grupos burbuja y estrictos protocolos de higiene y seguridad a bordo

Política de reserva flexible (reserve ahora, pague después)

Cancelación gratuita y reembolsable

El aluminio es el material del futuro.
Nos esforzamos a diario para que el aluminio forme parte de la solución al gran reto de nuestra época.

Hydro

www.hydro.com

We are aluminium

verallia

59 años produciendo envases de vidrio con los Azudenses