



Navidad Azuqueca 2023

1 de Diciembre al 7 de Enero

Plaza Navideña - Plaza de Hielo - Actividades - Talleres - Pasacalles - Cobalgotas
Carnadas Infantiles - Regalos



Azuqueca de Henares



¿QUIERES VIVIR EN LA URBANIZACIÓN MÁS EXCLUSIVA DEL CORREDOR DEL HENARES?

DESDE **171.000 € + IVA**



2 Y 3
DORMITORIOS



CLIMATIZACIÓN SUELO
RADIANTE FRÍO/CALOR



CERTIFICACIÓN
ENERGÉTICA A-A



PISCINA Y
SOLÁRIUM



PARQUE
INFANTIL



ZONA
BICIS



ÁREA
PICNIC



CONSERJERÍA



PARQUE
BIOSALUDABLE



LOBBY Y
KID CLUB

Saluda del Alcalde

Querida vecina, estimado vecino:

Ya tienes entre tus manos el nuevo programa de Navidad. Como en años anteriores, hemos procurado satisfacer los gustos y aficiones de todos, pero sobre todo de los más pequeños, auténticos protagonistas de estas fechas.

La inclusión, la solidaridad y las ganas de ser felices inundarán las calles de Azuqueca durante estos días.

Es bueno que no perdamos la referencia de los que están a nuestro lado y necesitan de nosotros. Se acaba el año y quiero aprovechar estas líneas para deciros que hoy Azuqueca es una ciudad mejor que lo era a finales de 2022. Cada año mejoramos y eso es gracias al empeño que ponéis los vecinos y los trabajadores de esta ciudad. Todos y todas tenemos que presumir de haber creado un modelo de convivencia entre empresas, tejido asociativo, vecinos y Ayuntamiento que es admirado e imitado por muchos otros municipios de nuestro alrededor. Lo hemos llamado Modelo Azuqueca y quiero compartirlo con todos y todas. Gracias.

Espero y deseo que en este nuevo año vuestras rutinas se transformen en aventuras, los enfados en sonrisas y la tristeza en esperanza.

¡Felices Fiestas!

José Luis Blanco Moreno



Estas Navidades

¡Tenemos un regalo para ti!

Poniendo tu casa a la venta con nosotros te regalamos

*Promoción válida hasta 06/01/2024. Se entregará un regalo por piso y en el momento que se efectúe la venta.



📍 C/ Ermita 5, Azuqueca de Henares

📷 @minervahome

✉️ administracion@minervainmobiliaria.com

f Minerva Home

🌐 www.minervainmobiliaria.com

☎️ 622 855 870

☎️ 949 127 416

Programa Navidad 2024

Del 1 de Diciembre al 7 de Enero

VIERNES 24 DE NOVIEMBRE

20:00 h

En la Casa
de la Cultura.

Tradicional concierto de la Banda Municipal de Azuqueca con la colaboración de la Coral de Azuqueca, con motivo de la celebración del Día de Santa Cecilia.



SÁBADO 25 DE NOVIEMBRE

18:00 h

En la plaza de La
Constitución,
'Amagüestu', fiesta de
la castaña.
Organiza: Casa

Regional de
Asturias, colabora:
Ayuntamiento de
Azuqueca de Henares.



**DEL 1 DE DICIEMBRE
AL 14 DE ENERO**

Apertura de la pista
de hielo que estará
abierta del 1 de
diciembre al 14 de
enero.



VIERNES 1 DE DICIEMBRE

17:00 h

Apertura de la pista de hielo.

20:30 h

En la plaza 3 de Abril, inauguración de la Plaza Navideña, con la colaboración de la Banda Municipal de Azuqueca.



SÁBADO 2 DE DICIEMBRE

De 12:00 a 14:00 h

En la Plaza Navideña, taller 'Adorno de Papá Noel'.

De 17:00 a 18:30 h

En la Plaza Navideña, taller 'Adorno de Papá Noel'.

19:00 h

En la Plaza Navideña, espectáculo de magia 'Maga Mágica'.

DOMINGO 3 DE DICIEMBRE

De 12:00 a 14:00 h

En la Plaza Navideña, taller 'Portafotos de Reno'.

De 17:00 a 18:30 h

En la Plaza Navideña, taller 'Portafotos de Reno'.

MARTES 5 DE DICIEMBRE

De 17:00 a 18:30 h

En la Plaza Navideña, taller 'Calzetín Navideño'.

De 19:00 a 20:00 h

En la Plaza Navideña títeres inclusivos 'Canción de Liliput'.

DEL 6 AL 9 DE DICIEMBRE

En el polideportivo La Paz,

concentración de la Selección Española de Baloncesto U15M.

MIÉRCOLES 6 DE DICIEMBRE

De 12:00 a 14:00 h

En la Plaza Navideña, taller 'Árbol de Pompones'.

De 17:00 a 18:30 h

En la Plaza Navideña, taller 'Árbol de Pompones'.

JUEVES 7 DE DICIEMBRE

De 17:00 a 18:30 h

En la Plaza Navideña, taller 'Estrella de Navidad'.

19:00 h

En la Plaza Navideña, cuentacuentos 'Cuentos como abrigos', a cargo de Luisa Borreguero.

VIERNES 8 DE DICIEMBRE

De 12:00 a 14:00 h

En la Plaza Navideña, taller 'Elfo'.

De 17:00 a 18:30 h

En la Plaza Navideña, taller 'Elfo'.

SÁBADO 9 DE DICIEMBRE

De 12:00 a 14:00 h

En la Plaza Navideña, taller 'Bola de Navidad'.

De 17:00 a 18:30 h

En la Plaza Navideña, taller 'Bola de Navidad'.

19:00 h

En el salón de actos de la Casa de la Cultura, El Circuito de Títeres del Henares presenta títeres "La Ratita Presumida". Pretendientes y héroes del asfalto se darán cita en este gran maratón de personajes por conseguir a la Ratita. ¿Quién ganará la carrera? No se lo pierdan... Un espectáculo que transgrede este rol de la Ratita y se va escapando de

las trampas de la tradición, aprendiendo lo inútil de ser solo una tonta presumida, y cómo va superando estas trabas usando su inteligencia y llegando a ser independiente y feliz. **Entradas:** 2 euros (público infantil con Tarjeta Ciudadana), 3 euros (público infantil sin Tarjeta Ciudadana), 3 euros (público adulto con Tarjeta Ciudadana), 5 euros (público adulto sin Tarjeta Ciudadana).

De 19:00 a 20:00 h

En la Plaza Navideña, títeres inclusivos 'Una Navidad de Fábula'.

DEL 11 AL 21 DE DICIEMBRE

ACEPA vuelve a traer a Keka. Este año, Keka vuelve a los escaparates de Azuqueca más juguetona que nunca, con muchas ganas de salir a la calle y jugar con los más pequeños de la casa. **Del 11 al 21 de diciembre**, busca a Keka en los escaparates de los establecimientos participantes y completa tu cartilla **completamente gratis**.

DOMINGO 10 DE DICIEMBRE

De 12:00 a 14:00 h

En la Plaza Navideña, taller 'Tarjeta de felicitación'.

De 17:00 a 18:30 h

En la Plaza Navideña, taller 'Tarjeta de felicitación'.

19:00 h

En la Plaza Navideña,



cuentacuentos 'Casas y cuentos', a cargo de Pep Bruno.

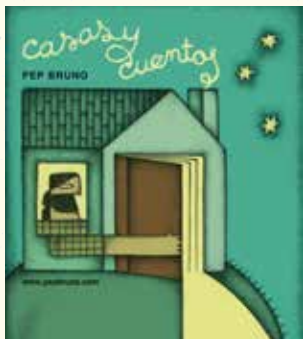

DEL 11 AL 15 DE DICIEMBRE

**De 11:00 a 13:30
y de 17:00 a 20:00 h**

En la entrada de la Casa de la Cultura, mercadillo solidario de la Biblioteca Municipal Almudena Grandes, con la colaboración de los clubes de lectura. Libros y películas procedentes de donaciones a un precio simbólico. El dinero se destinará a apoyar

el proyecto 'Bubisher' que proporciona libros a niños, jóvenes y adultos de los campamentos de refugiados saharauis.

MERCADILLO SOLIDARIO

**MERCADILLO SOLIDARIO DE LIBROS
"Compra aquí para que lean allí"**

**Colabora con el Proyecto Bubisher
Del 11 al 15 de diciembre de 2023
en la Casa de la Cultura**

Un año más, la Biblioteca Municipal "Almudena Grandes" con la colaboración de los Clubes de lectura, organiza un mercadillo de libros para potenciar el Proyecto Bubisher:
"Bibliotecas y Bibliobuses para el Sáhara"

En el Hall de la Casa de la Cultura se pondrán a la venta libros y audiovisuales procedentes de donaciones a un precio simbólico.

Horario del mercadillo:
mañanas de 11 a 13.30 horas
tardes de 17 a 20 horas.



DEL 11 AL 17 DE DICIEMBRE

De 16:30 a 20:00 h

Los Pajes Reales visitarán los domicilios de los más pequeños para recoger la carta a SS.MM. los Reyes Magos de Oriente.

Características de las cartas:

Los sobres no pueden exceder el tamaño A5 (14,8 x 21 centímetros). En el exterior, se debe indicar la edad del niño y en el interior debe incluirse un contacto (nombre y teléfono).

Solo las cartas que cumplan estos requisitos participarán en el sorteo.

MARTES 12 DE DICIEMBRE

17:30 h

En La Casita de los Cuentos Eva Ortiz, cuentos para el público infantil a partir de los 4 años, 'Una merienda de cuentos'. Las invitaciones estarán disponibles desde el día 1 de diciembre en la sala infantil de la Biblioteca Municipal

Almudena Grandes. No se permitirá el acceso una vez comenzada la sesión.



MIÉRCOLES 13 DE DICIEMBRE

18:30 h

En el salón de actos de la Casa de la Cultura, festival del taller municipal de Canto del profesor Antonio Tomás.



VIERNES 15 DE DICIEMBRE

16:30h

En la Casita
de los Cuentos,



la Biblioteca Municipal Almudena Grandes vuelve a lanzar un taller familiar en el que realizaremos una tarjeta de felicitación navideña. Inscripciones, en la Biblioteca. En el momento de la inscripción se entregará la lista de

materiales que los participantes tendrán que llevar al taller. El taller está dirigido a niños y niñas de 6 a 10 años que deben estar acompañados por un adulto durante la realización del mismo

18:30 h

En el salón de actos de la Casa de la Cultura, festival del taller municipal de Canto del profesor Antonio Tomás.

SÁBADO 16 DE DICIEMBRE

De 12:00 a 14:00 h

En la Plaza Navideña, taller 'Reno'.

De 17:00 a 18:30 h

En la Plaza Navideña, taller 'Reno'.

17:00 h

En el polideportivo Ciudad de Azuqueca, partido veteranos BM Azuqueca-BM Guadalajara.

De 19:00 a 20:00 h
En la Plaza Navideña,
títeres inclusivos 'Dos
cuentos por Navidad'.

18:00 h

En el salón de actos
de la Casa de la
Cultura, gala a favor
de la Asociación
Española Contra el
Cáncer en Azuqueca
de Henares. Organiza:
Estudio Danza.



Precio **3,5 euros**.

Entradas a la venta
en Academia Estudio
Danza. Disponible
fila 0 para quien no
pueda asistir, pero
quiera colaborar.

19:00 h

En el polideportivo
Ciudad de Azuqueca,
partido veteranos
ex jugadores Liga
Asobal.

19:45 h

En la Parroquia Santa
Cruz, V Concierto de
Villancicos Solidario.
Participan la Ronda
de las Acacias de
Azuqueca de Henares,
la Casa Regional de
Asturias de Azuqueca
de Henares, la
Casa Regional
de Extremadura
de Azuqueca de
Henares y el Coro
Parroquial Santa
Cruz de Azuqueca de
Henares. Organiza:



Coro Parroquial Santa Cruz de Azuqueca de Henares, colabora: Ayuntamiento de Azuqueca de Henares.

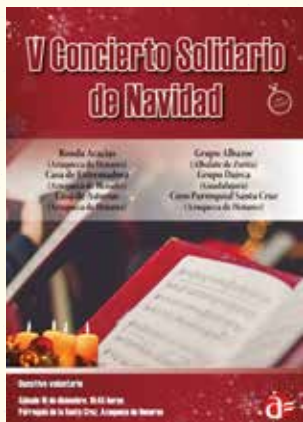

DOMINGO 17 DE DICIEMBRE

De 12:00 a 14:00 h

En la Plaza Navideña, taller 'Copo de nieve'.

De 17:00 a 22:00 h

En la pista de hielo, III Jornada para familias numerosas, con precios especiales por familia, deberán acreditarse al

comprar la entrada.

De 17:00 a 18:30 h

En la Plaza Navideña, taller 'Copo de nieve'.

19:00 h

En la Plaza Navideña, cuentacuentos

'Cuentos de viejas', a cargo de Pep Bruno.



LUNES 18 DE DICIEMBRE

19:00 h

En el salón de actos de la Casa de la Cultura, festival del taller municipal de Guitarra con Álex del Río y la colaboración



especial de los talleres municipales de Batería y Teclados.

DÍAS 20, 21 Y 22 DE DICIEMBRE

19:00 h

En la iglesia San Miguel, Misa del Triduo. Actividad enmarcada en los actos de clausura del 400 aniversario de la Hermandad Virgen de la Soledad.

MIÉRCOLES 20 DE DICIEMBRE

19:00 h

En la iglesia San Miguel, Misa del Triduo. Actividad enmarcada en los actos de clausura del 400 aniversario de la Hermandad Virgen de la Soledad.

20:00 h

En la iglesia de San Miguel, pregón de Navidad a cargo de

María Lara y Laura Lara.

20:30 h

En la iglesia de San Miguel, actuación de la Coral de Azuqueca.

JUEVES 21 DE DICIEMBRE

Programa de 'Navidad en la calle' de la mano de ACEPA, en colaboración con el Ayuntamiento de Azuqueca de Henares

De 16:30 a 19:30 h

En la plaza General Vives,

maravillosa tarde llena de actividades para los más pequeños de la casa:

- Reparto de Kekas a los 1.000 primeros que canjeen la cartilla (según las bases de la campaña) y sorteo de tarjetas regalo.
- Talleres de manualidades y actividades para los niños.



- Pintacaras.
 - Photocall durante toda la tarde.
- Para reponer fuerzas después de una ajetreada y divertida tarde, tendremos una deliciosa merienda.

19:00 h

En la iglesia San Miguel, Misa del Triduo.

Actividad enmarcada en los actos de clausura del 400 aniversario de la Hermandad Virgen de la Soledad.

20:00 h

En la plaza de San Miguel, Belén viviente.

VIERNES 22 DE DICIEMBRE

De 17:00 a 21:00 h

En la Plaza Navideña, los duendes de Papá Noel nos esperan bajo el Árbol de los Deseos, donde los más pequeños podrán depositar su petición a Papá Noel.

17:30 h

En la Plaza Navideña, presentación y guiñol '¡Ups! ¡Qué rabieta!'. Blu es pequeño y cariñoso, pero no te creerás los líos que llega a montar..., a cargo de Silvia Becerra y Fany Yusta.

De 18:00 a 20:00 h

En la Plaza Navideña, visita de Papá Noel.



19:00 h

En la iglesia San Miguel, Misa del Triduo.

Actividad enmarcada en los actos de clausura del 400 aniversario de la



Hermandad Virgen de la Soledad.

20:00 h

En el salón de actos de la Casa de la Cultura, concierto tradicional navideño de la Banda de Música de Azuqueca.

20:00 h

Procesión desde la Iglesia San Miguel a la Ermita, con motivo de la clausura de los actos del 400 Aniversario de la Hermandad Virgen de la Soledad.

SÁBADO 23 DE DICIEMBRE

De 11:00 a 13:00 h

En el EJE, Taller de Manualidades para las y los más pequeños acompañados de un adulto. Organiza: Asociación Caminando con la colaboración

del Ayuntamiento de Azuqueca de Henares.



De 11:00 a 21:00 h

En la Plaza de La Constitución, Mercado de Artesanas

De 12:00 a 14:00 h

En la Plaza Navideña, visita de Papá Noel.

De 12:00 a 14:00 h

En la Plaza Navideña, los duendes de Papá Noel nos esperan bajo el Árbol de los Deseos, donde los más





pequeños podrán depositar su petición a Papá Noel.

De 12:00 a 14:00 h

En la Plaza Navideña, Taller 'Portal de Belén'.

De 17:00 a 18:30 h

En la Plaza Navideña, taller 'Portal de Belén'.

De 18:00 a 20:00 h

En la Plaza Navideña, visita de Papá Noel.

De 18:00 a 20:00 h

En la Plaza Navideña, los duendes de Papá Noel nos esperan bajo el Árbol de los Deseos, donde los más pequeños podrán depositar su petición a Papá Noel.

DOMINGO 24 DE DICIEMBRE

De 12:00 a 14:00 h

En la Plaza Navideña, visita de Papá Noel.

De 12:00 a 14:00 h

En la Plaza Navideña, los duendes de Papá Noel nos esperan bajo

el Árbol de los Deseos, donde los más pequeños podrán depositar su petición a Papá Noel.

De 12:00 a 14:00 h

En la Plaza Navideña, taller 'Papá Noel'.

17:00 h

En la Ermita, villancicos populares a cargo de la Ronda de Azuqueca.

MARTES 26 DE DICIEMBRE

De 12:00 a 14:00 h

En la Plaza Navideña, taller 'Muñeco de nieve'.

De 17:00 a 18:30 h

En la Plaza Navideña, taller 'Muñeco de nieve'.

MIÉRCOLES 27 DE DICIEMBRE

12:00 h

En la sala de cine del EJE, Cine Familiar Navideño 'Oink Oink'.
Entrada gratuita hasta completar aforo.

Cine en Navidad



Entrada gratuita hasta completar aforo
a las 12:00 am el



De 12:00 a 14:00 h

En la Plaza Navideña,
taller 'Caramelo de
Navidad'.

De 17:00 a 18:30 h

En la Plaza Navideña,
taller 'Caramelo de
Navidad'.

JUEVES 28 DE DICIEMBRE

12:00 h

En la sala de cine del
EJE,
Cine Familiar
Navideño 'Bill y Janet
y otras crónicas

marcianas'. Entrada
gratuita hasta
completar aforo.

De 12:00 a 14:00 h

En la Plaza Navideña,
taller 'Pingüino de
Navidad'.

De 17:00 a 18:30 h

En la Plaza Navideña,
taller 'Pingüino de
Navidad'.

VIERNES 29 DE DICIEMBRE

12:00 h

En la sala de cine del
EJE,

Cine Familiar
Navideño 'Operación
Papá Noel'. Entrada
gratuita hasta
completar aforo.

De 12:00 a 14:00 h

En la Plaza Navideña,
taller 'Ángel de
Navidad'.

De 17:00 a 18:30 h

En la Plaza Navideña,
taller 'Ángel de Navidad'.

18:00 h

En el salón de actos

de la Casa de la
Cultura,
Marcel Gros presenta
'Mi pequeño universo'



Dando cuerda a los recuerdos aparece el hilo de una historia, un "Petit Univers" que el protagonista tenía debajo del sombrero. Haciendo un viaje a la infancia cuando Marcel era "El Petit de Cal Cordes" cuenta la historia de "El Balón más grande del mundo". Mezclando sueños, recuerdos e imaginaciones confecciona el espectáculo en vivo y en directo como si de

un libro ilustrado se tratara.

Todos somos igual de diferentes, todos llevamos dentro un "Pequeño Universo"... ¡somos polvo de las estrellas!

Cuando quiero saber quién soy, en lugar de mirar al espejo... miro por la ventana.
¡Un espectáculo muy personal y transferible!

-Entrada general:
5 euros. Venta en cajeros habilitados y web municipal.

SÁBADO 30 DE DICIEMBRE

De 12:00 a 14:00 h

En la Plaza Navideña,
taller 'Estrella de Belén'.

De 17:00 a 18:30 h

En la Plaza Navideña,
taller 'Estrella de Belén'.

De 19:00 a 20:00 h

En la Plaza Navideña,
títeres inclusivos
'Buscando a Melchor'.

DOMINGO 31 DE DICIEMBRE

12:00 h

En la plaza
de La Constitución,



Campanadas
Infantiles,
amenizadas con
música 'Un día de
fiesta', animación,
uvas-gominola.
**SIN PIROTÉCNIA,
SOLO SE HARÁ USO
DE BATERÍAS DE
COLORES Y CAÑONES
DE CONFETI.**

17:00 h

En el bulevar de Las
Acacias, XXXVII San
Silvestre Alcarreña,
con carreras infantiles
antes de la prueba
oficial. Organiza:
Ayuntamiento de
Azuqueca de Henares
y Azuatletismo.
Prueba solidaria a
favor de la Asociación
Española Contra el
Cáncer.



LUNES 1 DE ENERO DE 2024

**Desde la 1 de la
madrugada.** En el
polideportivo La Paz,
verbena- espectáculo
a cargo de la orquesta



'Estrella Centra' y posterior disco-móvil.
Entrada gratuita.

MARTES 2 DE ENERO

12:00 h

En la sala de cine del EJE,

Cine Familiar Navideño 'Vainilla'.

Entrada gratuita hasta completar aforo.

De 12:00 a 14:00 h

En la Plaza Navideña, taller 'Oso de Navidad'.

De 17:00 a 18:30 h

En la Plaza Navideña, taller 'Oso de Navidad'.

MIÉRCOLES 3 DE ENERO

12:00 h

En la sala de cine del EJE, Cine Familiar

Navideño 'La belleza de la vida'.

Entrada gratuita hasta completar aforo.

De 12:00 a 14:00 h

En la Plaza Navideña, visita de SS.MM. los Reyes Magos de Oriente.



De 12:00 a 14:00 h

En la Plaza Navideña, taller 'Corona de Navidad'.

De 17:00 a 18:30 h

En la Plaza Navideña, taller 'Corona de Navidad'.

De 18:00 a 20:00 h

En la Plaza Navideña, visita de los Reyes Magos de Oriente.

JUEVES 4 DE ENERO

12:00 h

En la sala de cine del EJE,

Cine Familiar Navideño 'Tony, Shelly y la linterna mágica'. Entrada gratuita hasta completar aforo.

De 12:00 a 14:00 h
En la Plaza Navideña,
visita de SS.MM. los
Reyes Magos de
Oriente.

De 12:00 a 14:00 h
En la Plaza Navideña,
taller 'Galleta de
Jengibre'.

De 17:00 a 18:30 h
En la Plaza Navideña,
taller 'Galleta de
Jengibre'.

De 18:00 a 20:00 h
En la Plaza Navideña,
visita de los Reyes
Magos de Oriente.

VIERNES 5 DE ENERO

De 12:00 a 14:00 h
En la Plaza Navideña,
taller 'Reyes Magos'.

De 12:00 a 14:00 h
En la Plaza Navideña,
visita de SS.MM. los
Reyes Magos de
Oriente.

De 17:00 a 20:30 h
En la Plaza del
Ayuntamiento,
Mercado de
Artesanas.

18:00 h
Cabalgata de Reyes.
SS.MM. los Reyes
Magos de Oriente,
acompañados de su
séquito real, partirán
desde el polideportivo
La Paz hasta el
Ayuntamiento, donde
se dirigirán a los niños
y niñas de Azuqueca.



Desde las 18:00 h
Junto a la pista de
hielo, VII Chocolatada
con churros de la
churrería tradicional
de Azuqueca. Los
vales, al precio de



1,5 euros, se podrán adquirir del 18 de diciembre al 5 de enero (hasta las 17:00 horas) en los cajeros ciudadanos.

SÁBADO 6 DE ENERO

De 10:00 a 13:30 h

SS.MM. los Reyes Magos de Oriente harán entrega de regalos en el Centro de Ocio Río Henares a las cartas premiadas en el sorteo.

De 17:30 a 18:30 h

En la Plaza Navideña, taller 'Campana de Navidad'.

De 18:00 a 21:00 h

En el Centro de Ocio Río Henares, baile especial de Reyes con roscón y sidra para mayores.

DOMINGO 7 DE ENERO

De 10:00 a 13:30 h

SS.MM. los Reyes

Magos de Oriente harán entrega de regalos en el Centro de Ocio Río Henares a las cartas premiadas en el sorteo.

De 12:00 a 14:00 h

En la Plaza Navideña, taller 'Marca páginas Navideño'.

De 17:00 a 18:30 h

En la Plaza Navideña, taller 'Marca páginas Navideño'.

De 19:00 a 20:00 h

En la Plaza Navideña, títeres inclusivos 'Cuentos del Mar'.



Horarios de la pista de hielo:

De lunes a jueves, de 11:00 a 14:00 y de 17:30 a 21:00 h.

Viernes, de 11:00 a 14:00 y de 17:30 a 22:00 h.

Sábados, de 11:00 a 14:00 y de 17:00 a 00:00 h.

Domingos y festivos, de 11:00 a 14:00 y de 17:00 a 22:00 h.

Días 24 y 31 de diciembre, de 11:00 a 14:00 h.

Días 25 de diciembre y 1 de enero, de 17:30 a 22:00 h.



Precios de la pista de hielo:

6 euros por persona, entrada general.

4 euros por persona, familia numerosa -obligatorio acreditación-

4 euros, persona con discapacidad -obligatorio acreditación-

4 euros por persona con vales distribuidos por ACEPA.

50 euros, bono de 10 accesos a la pista.

Precios de la Plaza Navideña:

Carruseles y tren: 2,50 euros por viaje.

Bono de 6 viajes: 12 euros.

Bono de 6 viajes: 10 euros, familia numerosa y/o discapacidad -obligatorio acreditación-

Jumping: 3 euros. El *jumping* no entra en el bono.

La Plaza Navideña estará abierta hasta el día 7 de enero

La pista de hielo estará abierta hasta el día 14 de enero



RECOMENDACIONES PARA LA PISTA DE HIELO

- Recomendamos el uso de casco protector hasta los 12 años.
- En las caídas, es recomendable levantarse rápido del hielo para evitar accidentes con otros patinadores como pisadas o cortes con las cuchillas.
- Recomendamos a los principiantes empezar a patinar cerca de la barandilla durante las primeras vueltas. En caso de accidente, acudir e informar a nuestro personal.
- Los horarios de las sesiones pueden leerse en taquilla y en el interior del recinto.
- La empresa NO SE HACE RESPONSABLE de los posibles DAÑOS/ACCIDENTES/LESIONES que se puedan ocasionar en la pista de hielo.
- ES OBLIGATORIO:
- Presentar ticket para acceder al recinto.
- Los menores de 6 años, con entrada, accederán al recinto acompañados de un adulto.
- Respetar a otros patinadores, no molestar ni empujar. En cualquier accidente producido por un tercero, éste deberá responder de los daños causados.
- El uso de calcetines para patinar.
- El uso de guantes para poder patinar.
- Seguir las indicaciones de nuestro personal dentro de la pista de hielo; sentido en el que se debe patinar, velocidad, etc.
- Entrar y salir de la pista de hielo por los accesos indicados.
- Hacer un buen uso de los patines (abrochándolos y desabrochándolos correctamente).
- Entregar los patines para la devolución del calzado.

Edita:



Azuqueca de Henares
D.L. GU 184-2023

Producción editorial:



Producciones MIC
Tfno: 902 271 902

www.editorialmic.com



PEUGEOT

NUEVO E-2008

100% ELÉCTRICO



ALLURE ES CARÁCTER

HASTA 406 KM DE AUTONOMÍA ELÉCTRICA*
CARGA EN 30 MINUTOS HASTA EL 80% DE BATERÍA
PEUGEOT i-Cockpit® 3D Y NAVEGACIÓN CONECTADA 3D

*Sistema Nuevo E-2008. Motor eléctrico. Consumo eléctrico WLTP combinado de la versión base en opciones (14 kWh/100 km) desde 16,2 a 15,8. Emisiones de CO₂ WLTP (g/km) 0. *Autonomía WLTP 406 km. Datos en proceso de homologación. Más información en <https://www.peugeot.es/vehiculos>

PEUGEOT ALCALA 534

Avda. José Gárate, 5 - 28823 Coslada (Madrid)
Tel: 91 669 77 76 - www.alcala534.com

PEUGEOT ALCALA 534

C/ Virgen de la Paz 8, 28027 Madrid
Tel: 91 404 53 86 - www.alcala534.com



INVERTICA
IRELS



NAVE LOGÍSTICA EN AZUQUECA

Superficie de hasta:
36.374m²

Primer centro logístico de Guadalajara con certificado **BREEAM Excellent**



Consulta nuestros inmuebles aquí
ACTUALIDAD LOGÍSTICA

Madrid: 91 145 05 00
Barcelona: 93 510 80 05



info@invertica.es
www.invertica.es

dentalius

La odontología más avanzada
al alcance de todos

10%

de descuento
en todas las
especialidades

TODAS LAS ESPECIALIDADES

- ✔ Estética Dental Avanzada
- ✔ Implantología Digital
- ✔ Ortodoncia
- ✔ Odontopediatría
- ✔ Ortodoncia Invisible

Tecnología
de vanguardia:
Toma de
medidas digital
Diagnostico por
Escáner 3D

25%

de descuento
en ortodoncia
invisible

20%

de descuento en
Implantes



www.dentalius.net



Avda. de los Escultores, 3
AZUQUECA DE HENARES



949 362 001



C/María Zambrano, 6
ARGANDA DEL REY



91 875 84 00



VITALDENT

TU BOCA ES TODO

Estas navidades muestra tu mejor sonrisa
**CON NUESTROS TRATAMIENTOS
DE ESTÉTICA DENTAL**

AZUQUECA
Calle Mayor, 33
949 88 39 26

RESIDENCIAS
DE MAYORES

Albertia
Servicios Sociosanitarios

EL COMPROMISO
CON LAS PERSONAS



ÚNICO CENTRO ACREDITADO DE GUADALAJARA
LIBRE DE SUJECIONES FÍSICAS Y FARMACOLÓGICAS

Albertia
LAS PALMERAS



CNEDME
CERTIFICADO

 **949 263 477**

 laspalmeras@albertia.es



Camino de la Barca, 16
19200 Azuqueca de Henares
Guadalajara



Todos los datos relativos al certificado de calidad, así como de gestión de calidad, accesibilidad y servicios, están en www.albertia.es



www.albertia.es



PSICOTÉCNICO **CASTILLA**

✓ Reconocimientos médicos.

✓ Conductores.

✓ Armas.

✓ Deportivos.

Y otros...

*Les deseamos
Feliz Navidad*

Avda. Ejército, 9 F
Tel. 942 21 23 95
GUADALAJARA

Carr. Torrelaguna, 13
Tel. 949 34 86 19
AZUQUECA DE HENARES

El 22,07% de los castellanomanchegos van al dentista sólo cuando tienen un problema

En lo que va de año, han visitado la **Clínica Dental Sanitas** Azuqueca un 13,89% más de pacientes que en 2022.

La clínica dental cuenta con 4 gabinetes equipados con la última tecnología para el diagnóstico y tratamiento de patologías bucodentales como el escáner intraoral, TAC o radiografías digitales.

Aprobamos en cepillado diario, pero solo el 37,5% lo hace 3 veces al día

Para garantizar un estado saludable de la cavidad oral es necesario mantener una higiene de manera diaria y acudir a consulta periódicamente. En este sentido, casi la totalidad de

los castellanomanchegos afirma cepillarse los dientes diariamente (95,21%), y un 66,34% hace uso del enjuague. A nivel nacional, más del 37,5% señala que se cepilla los dientes 3 veces al día y un 29,1% indica que utiliza el enjuague una vez al día.

La sensibilidad dental, el sangrado de encías y las caries, los problemas más comunes.

Y es que, a pesar de que la población española está concienciada sobre la importancia de la atención bucodental, el 67,14% de los castellanomanchegos padecen actualmente algún problema, siendo la sensibilidad dental (30,36%), las encías que sangran (23,9%) y las caries sin empastar (19,43%) los más comunes en la región, según este documento.



*Cenas y
Comidas de Navidad
para empresas*

LA BOVEDA

Restaurante

Desayunos • Bocadillos • Menú del día
Eventos y Celebraciones

C/ Plástico, 5 Nave 13 • Poligono Miralcampo
19200 Azuqueca de Henares, Guadalajara

949 277 703

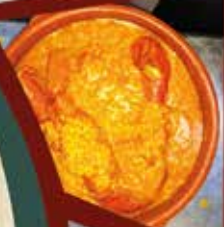



Pasión por las obras bien ejecutadas.



PROYECTOS GLOBALES EN
OBRA CIVIL, OBRAS DE
EDIFICACIÓN Y
OBRA INDUSTRIAL

Somos especialistas
en acometer todas
las fases de la
construcción de
acuerdo a los
requisitos de calidad,
seguridad y
compromiso
medioambiental más
exigentes.



OBRA CIVIL - EDIFICACIÓN - OBRA INDUSTRIAL

MADRID - CASTELA LA MANCHA - ANDALUCÍA - ZONA NORTE

Vía de las Dos Castillos, 9 A
Portal 2 - 28224 Madrid
t. +34 91 758 30 57
www.seranco.es

CREA LA NAVIDAD DE TUS SUEÑOS

La Novedad esta en Esgarden

DECORACIÓN | BARBACOAS | PLANTAS | MOBILIARIO | COMPLEMENTOS DE JARDINERÍA... Y MUCHO MÁS

esgarden

Juan de Austria, 132. Pol. El Henares. Guadalajara. esgarden.es @esgardenesmunas



redpliso
Atuquera de Henares

ESTAS NAVIDADES
PREOCÚPATE SOLO POR LAS
COSAS QUE DE VERDAD
IMPORTAN,

DE LA VENTA DE TU CASA
NOS OCUPAMOS NOSOTROS

¡Felices fiestas!

● Avenida Guadalajara, 13
☎ 949 02 56 16

¡Feliz Navidad!

FRUMEN
pan rallado

Un pan rallado saludable y delicioso
cuidadosamente seleccionado para
su uso en horno y freidora de aire.



El único pan rallado especial para AirFryer.

Desarrollos Alimentarios, S.A.
Aluminio, 7. Pol. Ind. Miralcampo 19200
Azuqueca de Henares (Guadalajara) España

34 949 260 239 | info@frumen.com

frumen.com



COMAC
FIMAP
IBERIA

**MAQUINARIA
PROFESIONAL
PARA LIMPIEZA**

sales@comacfimap-es.com - 949392962

Avda. Del Vidrio 18 - Nave C // Pol. de Garona 19200 Azuqueca De Henares (Guadalajara)



CARPINTERIA METÁLICA ALCARREÑA, S.L

C/ INFORMÁTICA, 19- AZUQUECA DE HENARES

TEL: 949 26 54 96

www.carpinteriametalicaalcarrena.com

CERRAJERÍA EN ALUMINIO Y PVC

Aluminio con rotura de Puente Térmico, PVC, Vidrio Climait Bajo Emisivo y Control Solar, Triple acristalamiento, Cerramientos, Techos con paneles tipo teja, Mamparas de baño, Mosquiteras, Puertas de seguridad.





CLIMLINER SLAB G1

*Eficiencia desde el
interior para
conductos metálicos*



Óptima absorción
acústica



Excelente seguridad
frente al fuego,
Euroclase A2-s1, d0



Fácil corte y
manipulado



Adaptabilidad
perfecta al interior
del conducto



*Nos comprometemos a construir mejor
para las personas y el planeta*



AUXMISAL

AUXILIAR DE MONTAJES INDUSTRIALES, S.L.
C/ La Comunicación, 13 Pol. Ind. El Comendador
Tel: 949 34 84 86 Fax 949 34 86 10
19200 AZUQUECA DE HENARES (GUADALAJARA)
info@auxmisal.com



Vendemos productos **NUEVOS**,
a precios imbatibles.



Únete a nuestro grupo de Whatsapp
y conoce todas **NUESTRAS OFERTAS**

📍 Av. Conde Romanones 16
☎ 603 04 32 10 / 949 34 81 69

 punto_ahorro  Punto Ahorro  www.puntoahorro.com



Os deseamos
FELIZ NAVIDAD

Descubre la variedad más
amplia de aperitivos y
dulces para estas fiestas
en nuestras tiendas



Aperitivos
flaper
Snacks & Nuts

www.flaper.es

Síguenos en:  

¡Tu fabrica de aperitivos!

GANCEDO



Frutas Secas

Papas fritas

CHOCOLATE

Papas Artesanales

CHOCOLATE

Papas Ombúlicas

CHOCOLATE

Dips Vegetales

CHOCOLATE

Tortitas

CHOCOLATE

Snacks

esteban

PINTURAS Y
HERRAMIENTAS

Expertos en todo tipo de Pinturas,
solución de humedades y decoración

info@pinturasesteban.com · www.pinturasesteban.com

Polígono Jumapi - C/ Finlandia nº29

Tlf: 918 821 182

ALCALÁ DE HENARES (28802)

Avda. de Guadalajara, 21

Tfno. 949 26 69 35

AZUQUECA DE HENARES (19200)

1/6

Este número es indicativo del tipo del producto, siendo 1/6 indicativo de menor riesgo y 6/6 de mayor riesgo.

Caja Rural de Soria está adscrita al Fondo de Garantía de Depósitos de Brindes de Crédito. Para depósitos en dinero, el importe máximo garantizado es de 100.000 euros por depositante y por Entidad de Crédito.

El símbolo de reembolso, rescate o la devolución anticipada de una parte o de todo el principal puede estar sujeta a comisiones o penalizaciones.

DEPÓSITO A PLAZO FIJO

3'299% * TAE

TIN: 2,95%

TIN: 3,05%

TIN: 3,25%

TIN: 3,35%

TIN: 3,45%

TIN: 3,50%

Haz rentables tus ahorros y disfruta de una muy Feliz Navidad

* Ejemplo para un depósito de 100000 euros con fecha de inicio 1/11/2023 liquidará 73050€ de intereses brutos el 1/11/2023, 76250€ de intereses brutos el 1/01/2024, 81250€ de intereses brutos el 1/05/2024, 83750€ de intereses brutos el 1/09/2024, 86250€ de intereses brutos el 1/1/2025 y 89450€ de intereses brutos el 1/02/2025 además de los 100000 euros de principal, el 1/02/2025 haciendo un total de intereses abonados de 488750€ brutos. Oferta válida hasta el 31/12/2023 para dinero nuevo proveniente de otra entidad para personas físicas y jurídicas de edad igual o superior a 18 años. Comisión de cancelación anticipada 4%. Plazo: 18 meses. Liquidación trimestral de intereses.

Caja
Rural
de Soria
AzuzuecaRural
Conmigo
juntos crecemos
www.cajaruraldesoria.com #

envirobat[®]
España



Cuida el Medio Ambiente...
Ponte las pilas

Av. Lyon, 10
19200, Azuzueca de Henares



SERVICIOS

- Fisioterapia
- Osteopatía
- Diatermia
- Ecografía
- Musculo esquelética
- Presoterapia
- Pilates
- Hipopresivos
- Yoga
- Suelo pélvico
- Nutrición
- Psicología

BEATRIZ RUIZ SEGURA
Fisioterapia - osteopatía - psicología

679 91 48 96 - 949 876 360
Alda. de Europa, 9 - 19200 Azuqueca de Henares

Síguenos en redes

f Instagram

VELVET
by Anita Wood

· ESPECIALISTAS EN TRATAMIENTOS FACIALES Y CORPORALES ·

Felices Fiestas

C/Río Ebro, 4, local - 19200 Azuqueca de Henares, Guadalajara

667 94 71 19

f Instagram

En **Alda Hotels** contamos con alojamientos en Galicia, Asturias, Cantabria, Castilla y León, Castilla-La Mancha, Navarra y Aragón.

Reserva tu próximo viaje con **Alda Hotels**.
Garantizado un 10% de descuento en nuestra web.



Al utilizar el código **ALDAHOTELS** reservando en nuestra página web, consigues un 5% de descuento extra*.

*No acumulable a otras promociones.

Ofrecemos diferentes tipos de alojamiento para clientes de ocio y empresa, con tarifas especiales, promociones y largas estancias.

Infórmate en www.aldahotels.es o escríbenos por correo electrónico.

comercial@aldahotels.com

 **alda hotels**
HOTEL PRICE LOCALISATION SERVICE

POR DOS PULGARES DE NADA

Asociación para el apoyo a la investigación
de la **F**ibrodisplasia **O**sificante **P**rogresiva



DARÍO, EL PEQUEÑO ASTRONAUTA

Darío es un niño que tiene
una **enfermedad ultra-rara y
sin cura** llamada FOP

(Fibrodisplasia Osificante Progresiva), sus músculos,
ligamentos, tendones y articulaciones se osifican
formando hueso, hasta que crean un segundo
esqueleto que le encerrará en su propio cuerpo.
En España son 45 diagnosticados,
no tiene cura ni tratamiento y además es irreversible.

Se pueden dar brotes espontáneos
o causados por un golpe, vacuna, operación...

Para encontrar un tratamiento,

**NECESITAMOS AYUDA
NECESITAMOS DIFUSIÓN**

Colabora **ES75 3085 0211 7027 0346 7825**

www.pordospulgaresdenada.com

 @pordospulgaresdenada

 por dos pulgares de nada



Teaming



www.teaming.net/pordospulgaresdenada

SIGNO DE UNA ÉPOCA
A sign of the times

PASO DEL

CANOGAR
CHIRINO
FEITO
FRANCÉS
MILLARES
RIVERA
SAURA
SERRANO
SUÁREZ
VIOLA

22.09.2023
- 07.01.2024

EXPOSICIÓN TEMPORAL
Temporary exhibition

Museo
Casa Botines Gaudí
LEÓN

Figueras

Coloma

FUNDUS



MonteCredit



FERNÁN-GÓMEZ
Arte Contemporáneo



COMPANY

THE HOME OF T PEOPLE



Las mezclas
más sorprendentes

WWW.TCOMPANYSHOP.COM



verallia

Azuqueca |

*Feliz
Navidad*

